Lichaamsbeelden achter topsport, prestatieverbetering en doping

Aldo Houterman
PhD-onderzoeker ESPRIT
houterman@esphil.eur.nl
Twitter: @aldohouterman
Instagram: philosophyofthebody

ERASMUS UNIVERSITEIT ROTTERDAM

Amsterdam UMC
Universitair Medische Centra

Sport en Filosofie

Marc Van den Bossche (2005)

“Ik ga even mijn nek uitsteken: de filosofie heeft zich in de loop van de voorbije eeuwen verarmd en verschraald door die oeroude connectie van geestelijke en lijfelijke perfectie binnen de vraag naar het goede leven uit het oog te verliezen.

En ik draai mijn nek ook even naar de andere kant: onze sportbeoefening hebben wij verarmd en verschraald door haar niet meer te kaderen binnen een ethisch en existentieel-filosofisch kader.”

RIUSSI
VITTORIA
Bianchi
Bianchi
54

Het mechanistische lichaam

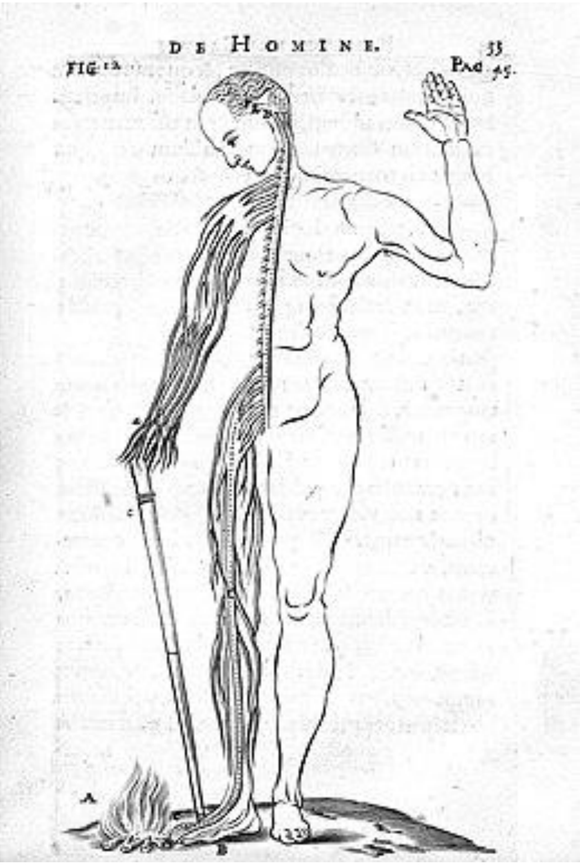

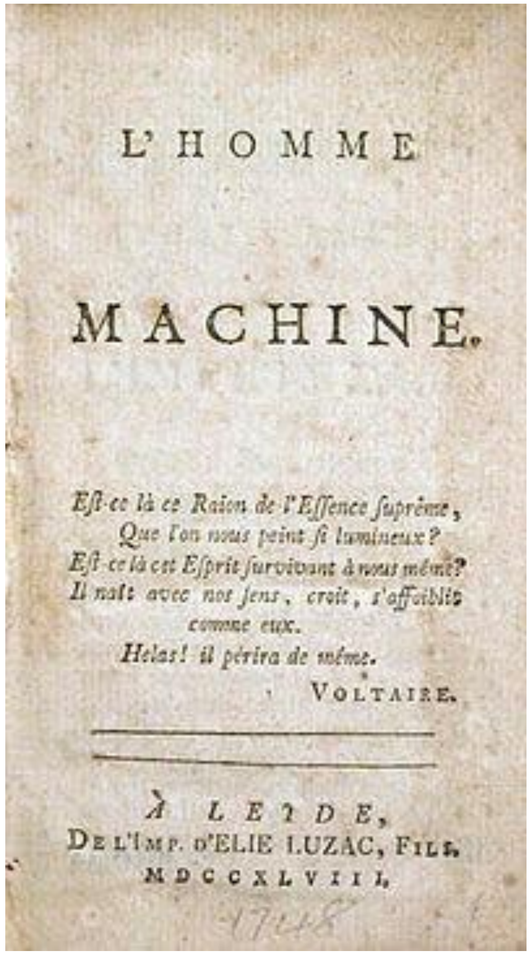

L'HOMME

MACHINE.

Eſt-ce là ce Raion de l'Eſſence ſuprême,
Que l'on nous peint ſi lumineux?
Eſt-ce là cet Eſprit ſurvivant à nous même?
Il naît avec nos ſens, croit, s'affaiblit
comme eux.
Helas! il périra de même.

VOLTAIRE.

À LEYDE,
DE L'IMP. D'ELIE LUZAC, FILS.
MDCCXLVIII.

1748

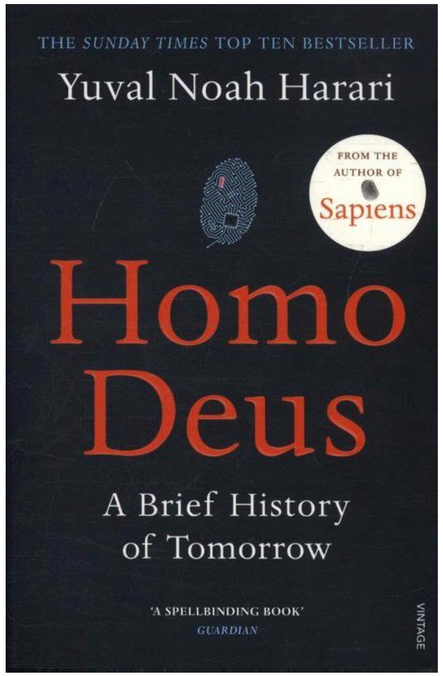

Het lichaam als programmeerbare machine

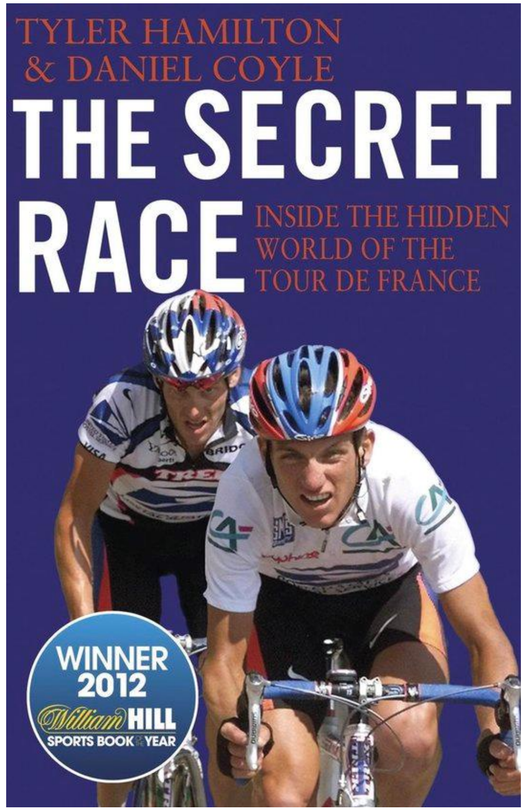

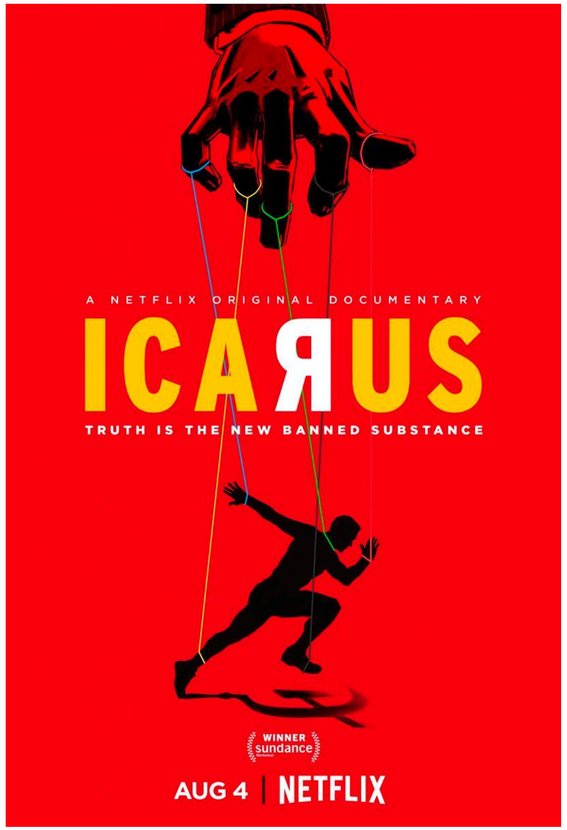

Lichaamsbeelden

Object	Subject
Zelfstandig	Relationeel
Hoofd	Huid

Lichamen in Metamorfose

Michel Serres, *Variations sur le Corps* (1999)

Not just moving or moved, our body is continually assuming a thousand unexpected forms: it transforms. Far from stability, it moves; far from movement alone, it changes; unpredictable, these metamorphoses, sometimes necessary, often possible, occasionally impossible, can only be defined as contingent […].

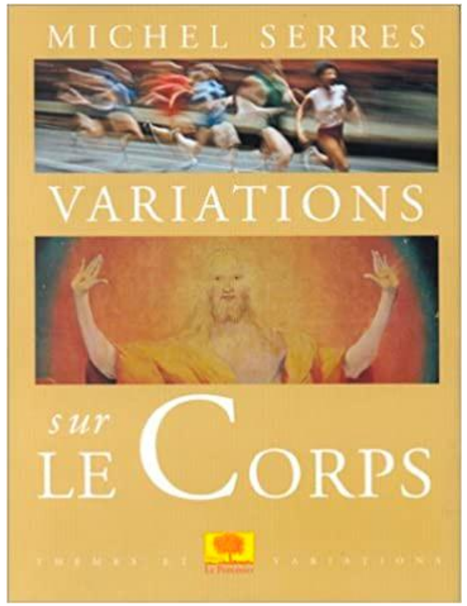

Conclusie

Lichaamsbeelden achter topsport, prestatieverbetering, doping

- Technodoping impliceert:
  1. Beeld van het lichaam als *programmeerbare machine*
  2. Beeld van sport gericht op *sneller, hoger, sterker*
- Leefstijlpolitiek vraagt om een andere benadering van het lichaam
- Misstanden in de sport vragen om andere manieren van denken over sport
- Michel Serres: *Welke sport leren we onze kinderen?*

Literatuur

Lichaamsbeelden achter topsport, prestatieverbetering en doping

Van den Bossche, Marc (2005), *Wielrennen*, Rotterdam: Lemniscaat

Harari, Yuval (2017), *Homo Deus*, Amsterdam: Thomas Rap

Houterman, Aldo (2019), *Wij zijn ons lichaam*, Amsterdam: Ambo Anthos

Houterman, Aldo (forthcoming), *Sport in an Algorithmic Age: Michel Serres on the Metamorphosis of Bodies*

Lammetrie, Julien Onfray de (1748/1978), *De mens een machine*, Meppel: Boom

Serres, Michel (1999), *Variations sur le corps*, Parijs: Le Pommier

Tamboer, J.W.I. (2004), *Filosofie van de Bewegingswetenschappen*, Maarssen: Elsevier

ERASMUS UNIVERSITEIT ROTTERDAM

Amsterdam UMC
Universitair Medische Centra

UNIVERSITEIT GENT

UGENT-LEERSTOEL FRANS VERHEEKE
detoekomstvandesport.be

FACULTEIT POLITIEKE EN SOCIALE WETENSCHAPPEN

Meeting #10

DOPING 20.0? VAN (BIO)MECHANISCHE VOORDELEN TOT BIONISCHE TOPSPORTERS

Aula Academica | Universiteit Gent | 14 november 2022

vdk bank voor het leven

VOLKSVERMOGEN

de Kade

KAA GENT

Allianz

elco

DG delrue group ANZEGEM